

ŘEZ A-A' - NOVÝ STAV
M 1:50

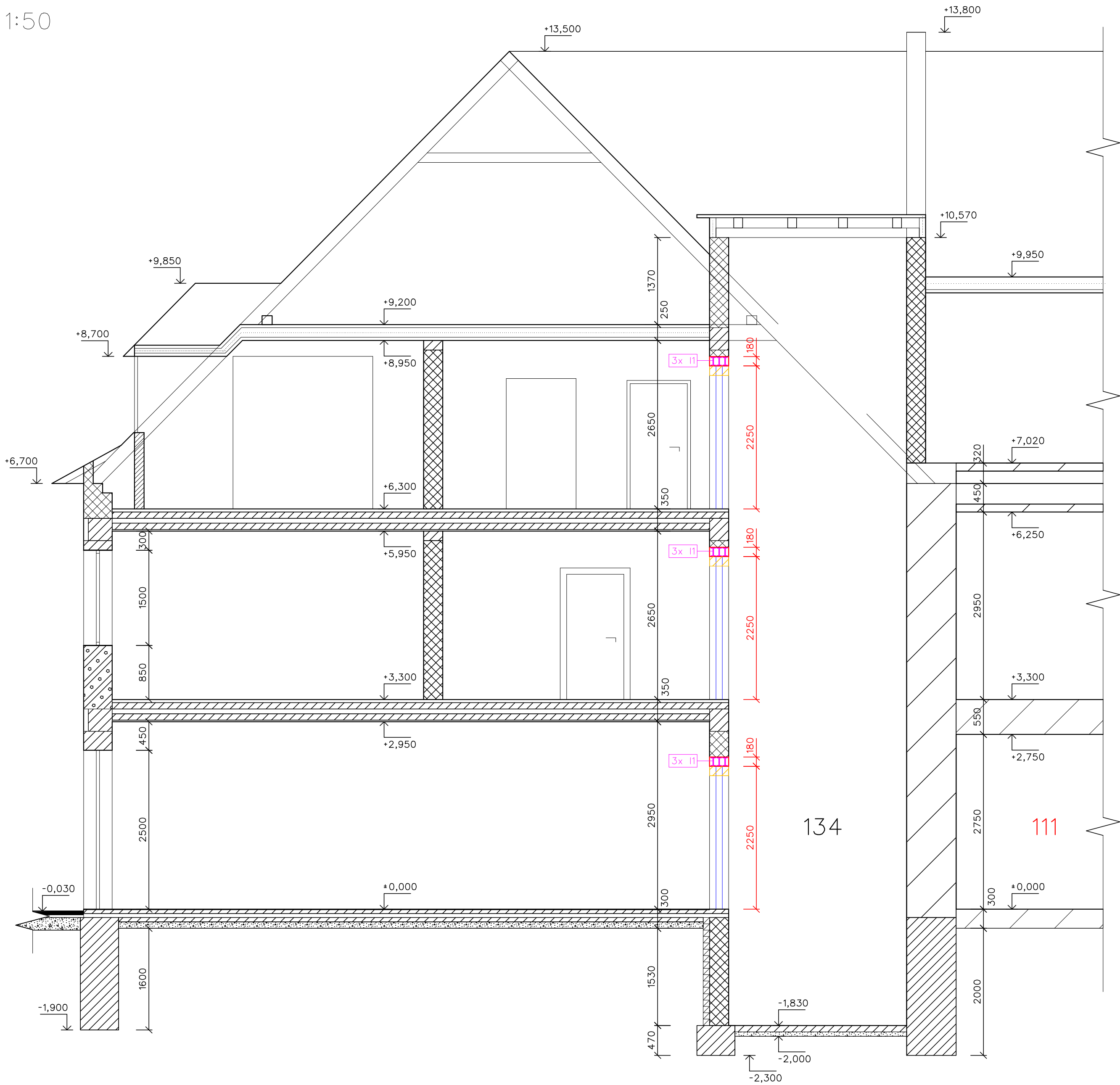

LEGENDA ČAR

- STÁVAJÍCÍ STAV
- NOVÝ STAV
- BOURANÉ KONSTRUKCE
- TECHNOLOGIE VÝTAHU

POZNÁMKY

3x I1 NOVÉ NADPRAŽÍ NAD DVEŘMI VÝTAHU
I - PROFIL Č. 140 - 3 ks; dl. 1700 mm

V MÍSTNOSTI Č. 111 BUDOU NOVĚ OSAZENY PBŘ DVEŘE
A NEOTVÍRAVÉ OKNO S HLINÍKOVÝM RÁMEM

| | | | | |
|--------------------------|---|----------------|--|--|
| Zodpovědný projektant: | Ing. arch. Vladimír Petroš | Otisk razítka: | <div>SPZ DESIGN, s.r.o. Moravská 359/13 779 00 Olomouc - Holice IČ: 278 31 132 telefon: 585 150 411 e-mail: spz.design@seznam.cz web: www.spzdesign.cz</div> | |
| Vypracoval: | Ing. Petr Zavadil | | | |
| Kreslil: | Ing. Petr Zavadil | | | |
| | | | | |
| | | | | |
| Účel projektu: | | OHL | | |
| Kraj: | Moravskoslezský | Místo: | Domov pro seniory Rýmařov, Dolní Moravice 25, 795 01 Rýmařov | |
| Investor: | Diakonie ČCE - středisko v Rýmařově, tř. Hrdinů 48, 795 01 Rýmařov, IČ: 48806749 | | | |
| Název stavby: | „Středisko Diakonie ČCE v Rýmařově – Domov odpočinku ve stáří, Dolní Moravice 25, Rýmařov – vybudování evakuačního výtahu “ | | | |
| Obsah výkresu: | ŘEZ A-A' - NOVÝ STAV | | | |
| Datum: | | 8/2023 | | |
| Číslo archivní(zakázky): | | 33/23 | | |
| Datum expedice/verze: | | 22.8.2023/V1 | | |
| Formát výkresu: | | 6x A4 | | |
| Měřítko: | | Paré číslo: | | |
| 1: 50 | | | | |
| Číslo výkresu: | | D.1.1.b-08 | | |